

Cómo conseguir un buen sellado Provox® Adhesives (Adhesivos)

Nota: Los siguientes consejos son para los adhesivos Provox® FlexiDerm™, XtraBase®, StabiliBase™ u OptiDerm™. Como siempre, lea las instrucciones de uso (Instructions for Use, IFU) para obtener las instrucciones completas. Para Provox® Luna®, lea la hoja de consejos de cuidado “Tema 22: Cómo usar Provox® Luna®” y las IFU incluidas en Provox Luna.

1. LIMPIE

- Limpie la piel alrededor del estoma con agua y jabón o con una Provox® Cleaning Towel (toalla de limpieza) y deje que se seque por completo.

2. PREPARE

- Aplique Provox® Skin Barrier (barrera para la piel) y espere 1 o 2 minutos a que se seque.
- Si necesita una fijación más fuerte, use Provox® Silicone Glue (pegamento de silicona) y espere 4 minutos a que se seque.

3. APLIQUE

- Caliente el adhesivo frotándolo en sus manos por 1 o 2 minutos.
- Quite la parte de atrás del adhesivo.
- Doble el adhesivo como se muestra en la fotografía.
- Alinee la parte inferior del aro interno del adhesivo con el borde inferior del estoma.
- Fije la base/capa para que esté en contacto con la piel lo más posible.
- Alise las arrugas o burbujas moviendo los dedos suavemente alrededor y hacia afuera del centro del adhesivo, lo que maximiza el contacto con la piel y quita las arrugas con suavidad.
- Si puede, deje que el adhesivo se fije durante 20 a 30 minutos antes de hablar.
- Si no puede usar el adhesivo por más de 8 horas, consulte con su médico.
- ¡SEA PACIENTE y PERSISTENTE!

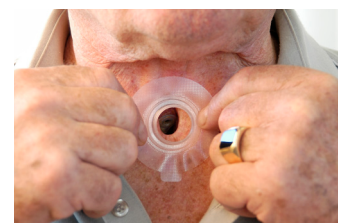
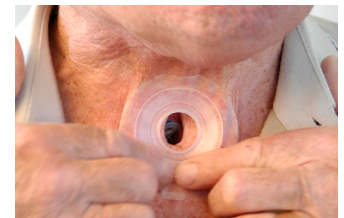

Solución de problemas

Para las personas que usan una prótesis de voz, es importante que el aire no se escape por alrededor del adhesivo. Los siguientes consejos ayudarán a extender la duración del sellado:

- Intente no hablar demasiado alto o con demasiada fuerza.
- Quite el intercambiador de calor y humedad (HME) del adhesivo cuando sienta que va a toser o cuando comience a toser.
- Sostenga el adhesivo en su lugar con dos dedos cuando quite el HME.
- Después de toser, quite con cuidado toda mucosidad que haya entre el adhesivo y la piel.

4. QUITAR

Un cuidado adecuado de la piel es importante para que tenga éxito a largo plazo en el uso de una base adhesiva. Es especialmente importante si usted tiene piel sensible o irritada. Los siguientes consejos pueden ser útiles:

- Quite el adhesivo con cuidado.
 - Para el adhesivo Provox OptiDerm, use el Provox Adhesive Remover (removedor de adhesivo) en el borde y, después, por debajo del adhesivo cuando lo despegue de la piel.
 - Para los adhesivos Provox FlexiDerm, XtraBase o StabiliBase, aplique el Provox Adhesive Remover (removedor de adhesivo) por encima del adhesivo (este es poroso) y, después, por debajo del adhesivo cuando lo despegue de la piel.
- Algunos pacientes con piel muy sensible pueden tener la piel irritada por usar productos para proteger la piel o toallitas para quitar el adhesivo. Si ese es el caso, suspenda el uso de esos productos y consulte con su médico o con un dermatólogo.

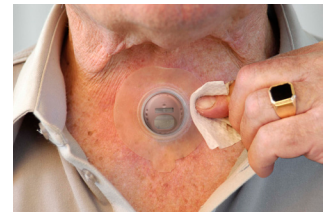

Use una toalla Provox Adhesive Remover por encima de un adhesivo Provox FlexiDerm, Provox XtraBase o Provox StabiliBase para ayudar a quitarlo.